

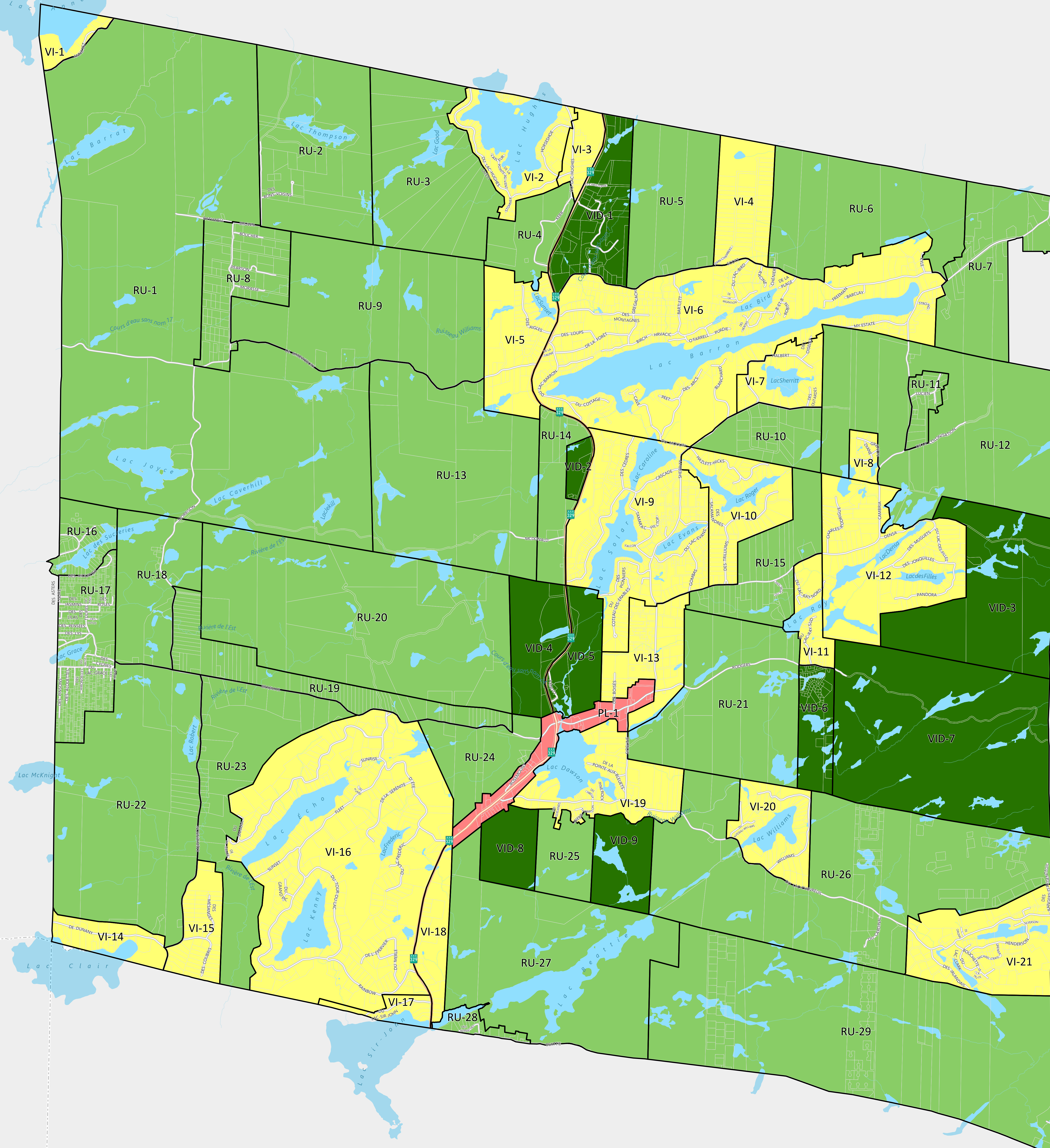

**PLAN DE ZONAGE
RÈGLEMENT DE ZONAGE NUMÉRO 214-A
MUNICIPALITÉ DU CANTON DE GORE**

ANNEXE A-2022

- Limite de zones
- Zones
- Pôle local (PL)
 - Rural de conservation (RU)
 - Villégiature de consolidation (VI)
 - Villégiature de développement (VID)



MODIFICATIONS AU RÈGLEMENT

No. de règlement	Entrée en vigueur
R-214-03 Annexe A-2022	2023/XX/XX

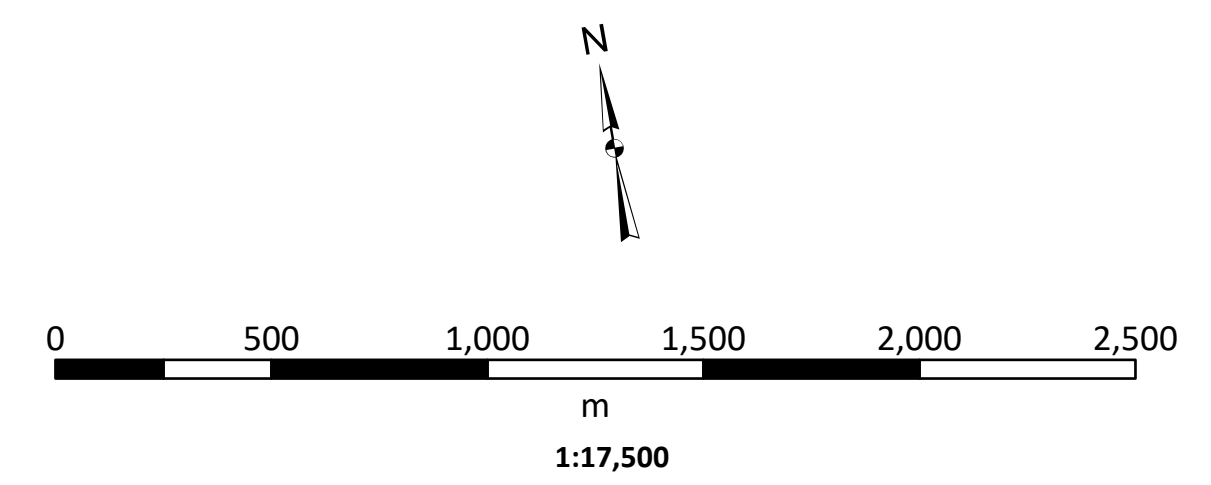

Projection : Transverse Mercator
Système de référence géodésique : Datum Nord-Américain 1983 (NAD 83)
Données cartographiques de base provenant du gouvernement du Québec
© Gouvernement du Québec
© Ministère de l'Énergie et des Ressources naturelles

Cartographie réalisée par la MRC d'Argenteuil
Date: 8 février 2022